

Guide des Documents d'Inscription à L' Ecole Carlos Rosario

Il existe deux méthodes pour prouver la preuve de résidence à DC pour l'inscription aux programmes à l'école Carlos Rosario. Les directives d'approbation sont déterminées par l'éligibilité par l'OSSE. Pour toute question sur l'éligibilité, veuillez contacter registration@carlosrosario.org ou appeler au 202-797-4700.

Tous les documents doivent avoir le même nom et la même adresse.

METHODE A: Un Document ORIGINAL Sur la liste Suivante:

Vous n'avez qu'à fournir A, B, C ou D, mais, mais ils doivent satisfaire à tous les critères dans la colonne de droite.

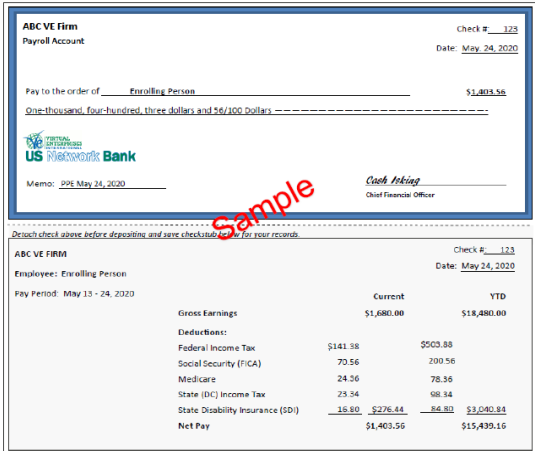
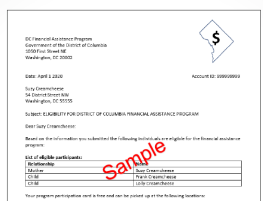
Type de Document	Le Document doit inclure (veuillez vous assurer que chaque case est cochée)
<p>A. Relevé de Paie</p> 	<ul style="list-style-type: none"> • DOIT inclure uniquement la retenue d'impôt de DC, et aucun autre État (le Maryland et la Virginie ne sont PAS acceptés). • Le montant de la retenue d'impôt DOIT inclure un montant de déduction fiscale. • Doit être daté de moins de 45 jours, les plus anciens ne seront PAS acceptés.
<p>B. Lettre non expirée confirmant l'aide financière émise par le gouvernement du DC</p> <p>Exemple: TANF, Medicaid, DC Alliance, Supplemental Security Income</p> 	<ul style="list-style-type: none"> • Le document doit confirmer l'assistance du gouvernement DC • La lettre doit être valide et à jour • La carte d'assurance n'est PAS acceptée vous devez apporter, votre lettre d'approbation, • Si vous recevez cette aide, mais que vous n'avez pas de lettre, vous devez contacter le Bureau d'Office de Santé de DC au (202)-724-7491 pour recevoir une copie de votre lettre.

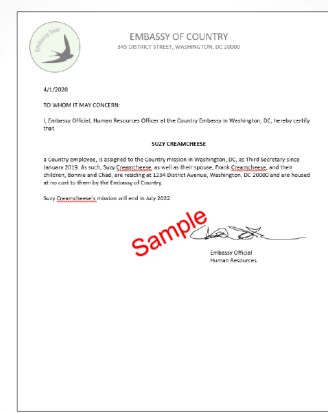
<p>C. Formulaire certifié d'impôt D40</p> 	<ul style="list-style-type: none"> • Doit être une copie certifiée conforme délivrée par DC Office of Tax and Revenue • Doit avoir une preuve de paiement des taxes DC pour le cours actuel ou le plus récent • Année de déclaration d'impôt • Impôt sur le revenu DC retenu à La ligne 31 du formulaire DOIT avoir une valeur supérieure à 0 \$.
<p>D. La lettre de l'ambassade prouvant que le demandeur réside sur la propriété de l'ambassade ou résidera sur la propriété de DC confirmée par l'ambassade</p> 	<ul style="list-style-type: none"> • La lettre doit porter à l'en-tête cette l'ambassade et inclure le sceau officiel de l'ambassade. • Doit confirmer que l'étudiant vit dans la propriété ou à l'ambassade. • Doit être émis au cours des 12 derniers mois. • Doit avoir la signature d'un employé officiel de l'ambassade.

METHODE B: Deux Documents ORIGINAUX Sur la liste Suivante:

Veuillez fournir deux documents de la colonne de gauche qui répondent à tous les critères de la colonne de droite.

Type de Document	Le Document doit inclure (veuillez vous assurer que chaque case est cochée)
<p>E. Carte d'enregistrement valide de votre véhicule à DC</p>	<ul style="list-style-type: none"> • Le nom et l'adresse doivent correspondre aux autres documents de la méthode B. • Doit être une copie physique ou une copie numérique DC DMV peut être vu (à partir de l'application). • L'enregistrement temporaire n'est pas



accepté, doit être une copie officielle de l'enregistrement permanent

F. Contrat de location ou bail non expiré avec le reçu de paiement du loyer

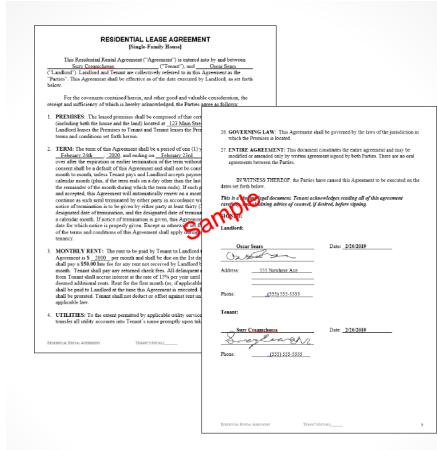

- Le nom et l'adresse doivent correspondre aux autres documents de la méthode B.
 - Vous devez être inscrit comme locataire
- Le bail ne doit pas être expiré et doit être en cours
 - Si le bail est expiré, une lettre additif officiel du bureau de bail doit être ajouté
- Le montant du loyer sur le reçu doit correspondre au bail
- Le reçu doit être un reçu officiel de loyer
 - Les relevés bancaires sont acceptés, mais ils doivent indiquer le loyer et être un paiement officiel à la société de location
 - Venmo, Zelle ou les applications de paiement en espèces, les notes manuscrites ne sont pas acceptées comme reçu.

G. Permis de conduire valide de DC ou pièce d'identité officielle de DC



- Le nom et l'adresse doivent correspondre aux autres documents de la méthode B.
- Doit être émis par DMV.
- La licence ne doit pas être expirée
- Les cartes d'identité temporaires et permis de conduire sont acceptés, mais l'étudiant doit soumettre une copie de la carte d'identité officielle/permis permanent une fois délivré par DMV.

H. Une facture de services publics et un reçu de paiement (seules les factures de gaz, d'électricité et d'eau sont acceptées. Les factures de téléphone portable et Internet ne sont pas

- Le nom et l'adresse doivent correspondre aux autres documents de la méthode B.
- La reçu de paiement doit dater des deux derniers mois

acceptées)

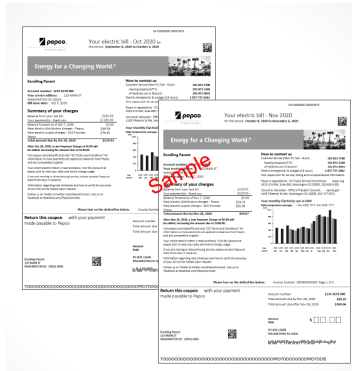

- Les relevés bancaires sont acceptés, mais ils doivent indiquer le paiement de la facture.
- Venmo, Zelle ou les applications de paiement en espèces, les notes manuscrites ne sont pas acceptées comme reçu.